

SISTEMAS DE INFORMAÇÕES



ÁREA PROGRAMÁTICA 3.1

VIVA COMUNIDADE

CTAA DEZEMBRO / 2011
INDICADORES MENSIS (NOVEMBRO)



VARIÁVEL 1

Apresentamos neste documento os 5(cinco) indicadores da variável 1 que têm periodicidade mensal. São eles:

- Indicador 2 - Proporção de profissionais de saúde cadastrados.
- Indicador 3 - Proporção de consultas realizadas pelo próprio médico de família alcançadas por cada equipe.
- Indicador 4 - Proporção de altas no tratamento odontológico, dos usuários cadastrados.
- Indicador 11 - Proporção de unidades de saúde com declaração do diretor/gerente que estão regularmente abastecidas.
- Indicador 15 - Proporção de unidades que informaram em dia (SIA/SIAB)

Destes indicadores, 3(três) são de fonte “Relatório OSS”: indicadores 2, 11 e 15 e seus dados foram gerados a partir de documentação entregue pelos gerentes das unidades e pelo setor de informações da OSS de acordo com a fonte de cada indicador.

Os outros 2(dois) indicadores são de fonte “Prontuário eletrônico”: indicadores 3 e 4, e seus dados foram gerados diretamente do prontuário eletrônico a partir de documentos PDF.

No indicador 2, os dados de contratados e cadastrados no CNES referem-se ao mês de outubro e não novembro, já que a base municipal do CNES de novembro, após todas as consistências, só estará disponível para a OSS no dia 10 de cada mês, ou seja, após o 5º dia útil do mês, data esta limite para o envio das informações.

Os dados dos indicadores de fonte “Prontuário Eletrônico” das unidades CMS Maria Cristina Roma Paugartten, CMS Madre Teresa de Calcutá, P S José Breves dos Santos, CMS Heitor dos Prazeres, CMS Caracol Grotão e Policlínica José Paranhos Fontenele, não serão apresentados, pois essas unidades ainda estão com o Prontuário Eletrônico ALERT em fase de implantação. Somente serão apresentados os dados dessas referidas unidades dos indicadores de fonte “Relatório OSS” em planilha Excel.

Os dados dos indicadores de fonte “Prontuário Eletrônico” das unidades CMS Parque Royal, CMS Américo Veloso e Aloysio Augusto Novis, não serão apresentados, pois os relatórios extraídos Prontuário Eletrônico ALERT não consolidaram os dados dessas unidades. Somente serão apresentados os dados dessas referidas unidades dos indicadores de fonte “Relatório OSS” em planilha Excel.

Segue no anexo I os relatórios dos indicadores da variável 1 retirados do Prontuário Eletrônico.

GRÁFICOS DE EVOLUÇÃO

Indicador 2 - Proporção de profissionais de saúde cadastrados.

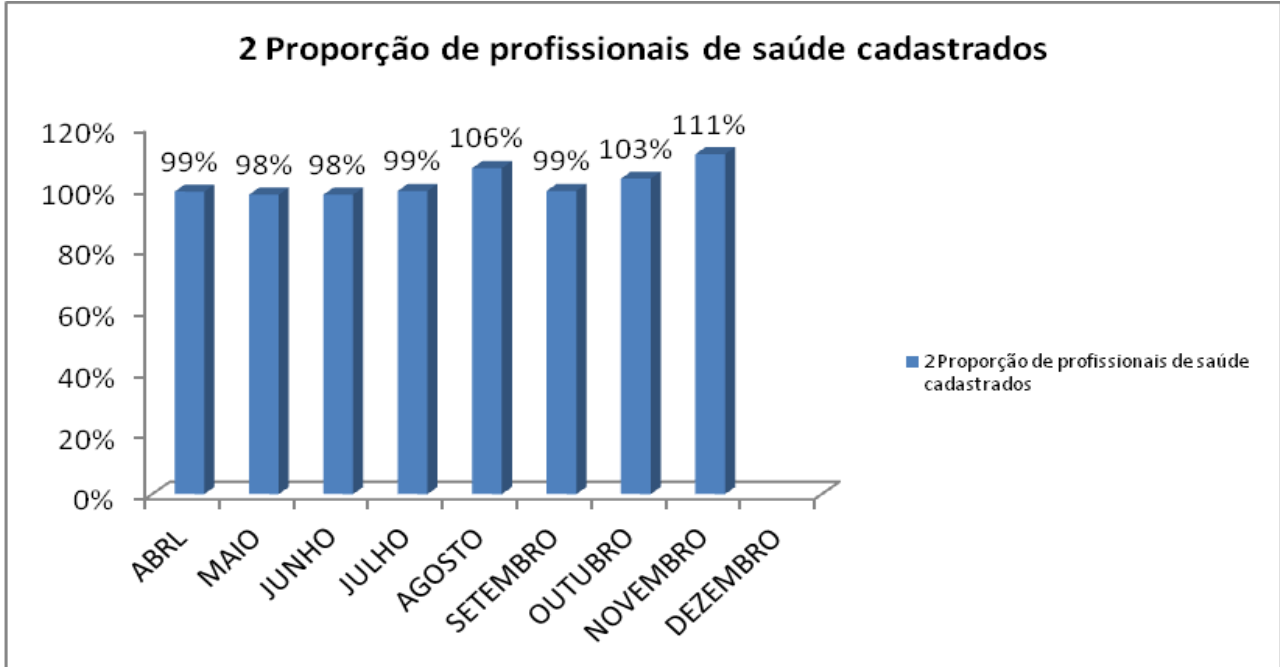

Indicador 3 - Proporção de consultas realizadas pelo próprio médico de família alcançadas por cada equipe.

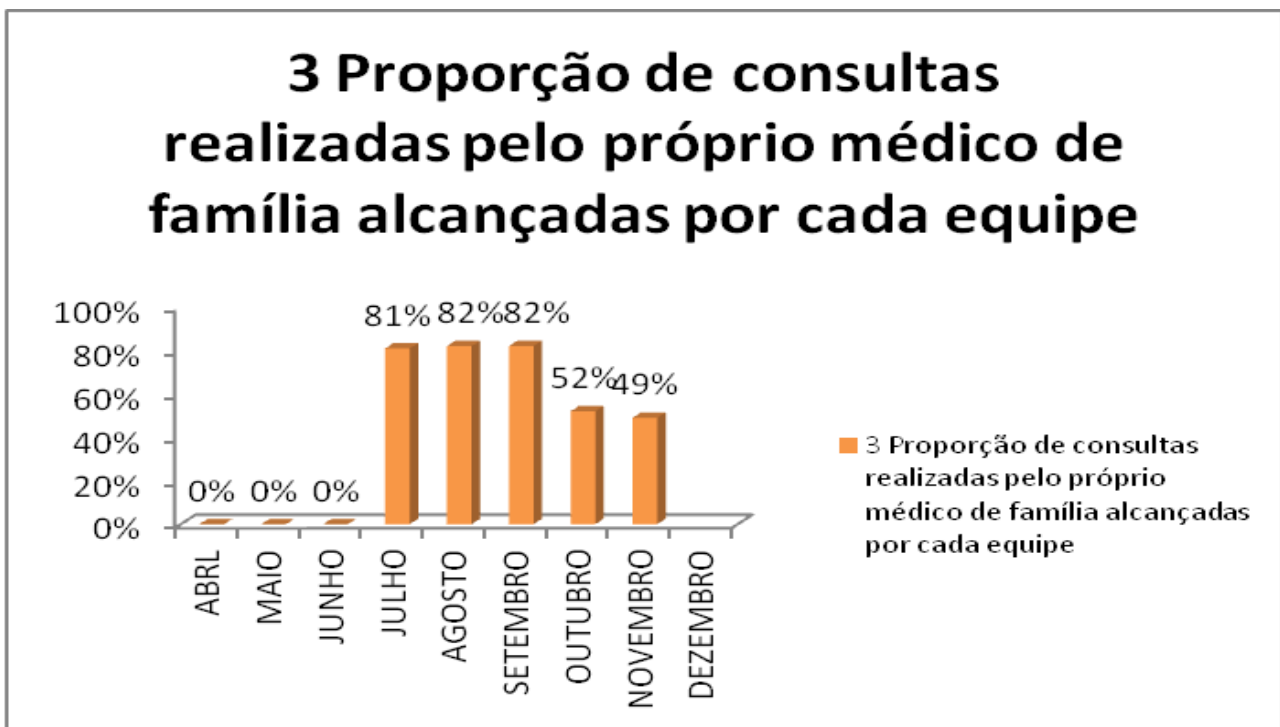

Indicador 4 - Proporção de altas no tratamento odontológico, dos usuários cadastrados.

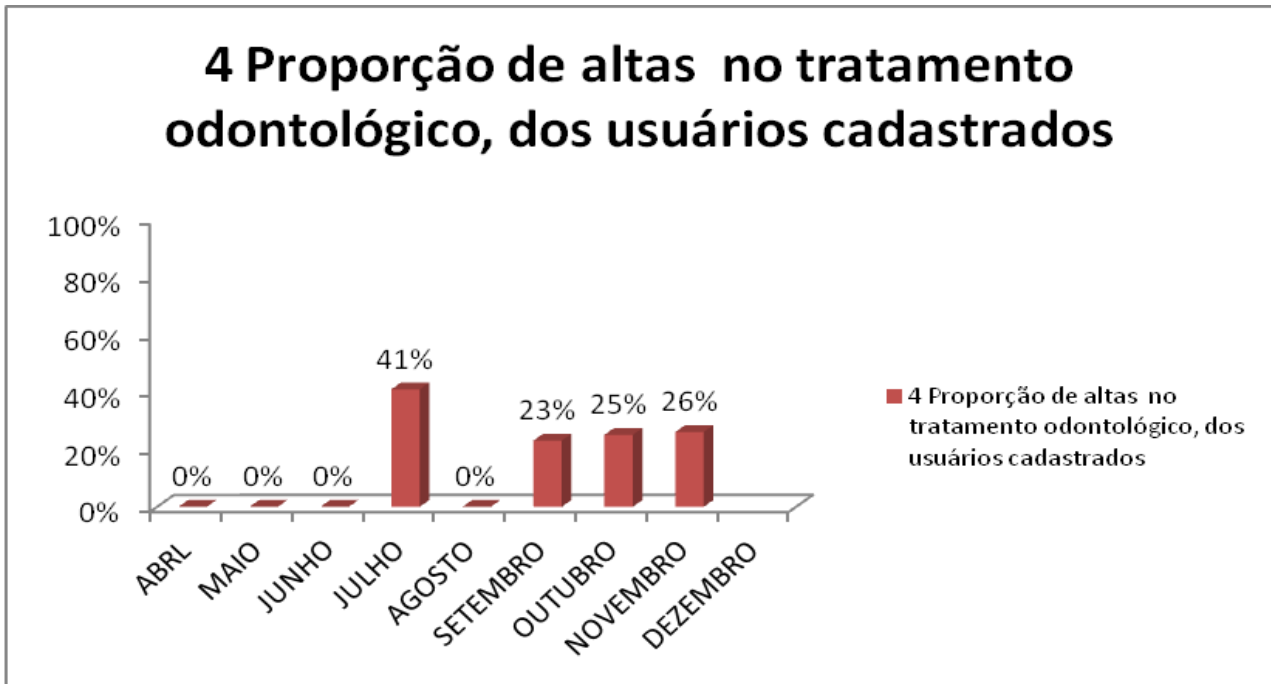

Indicador 11 - Proporção de unidades de saúde com declaração do diretor/gerente que estão regularmente abastecidas.

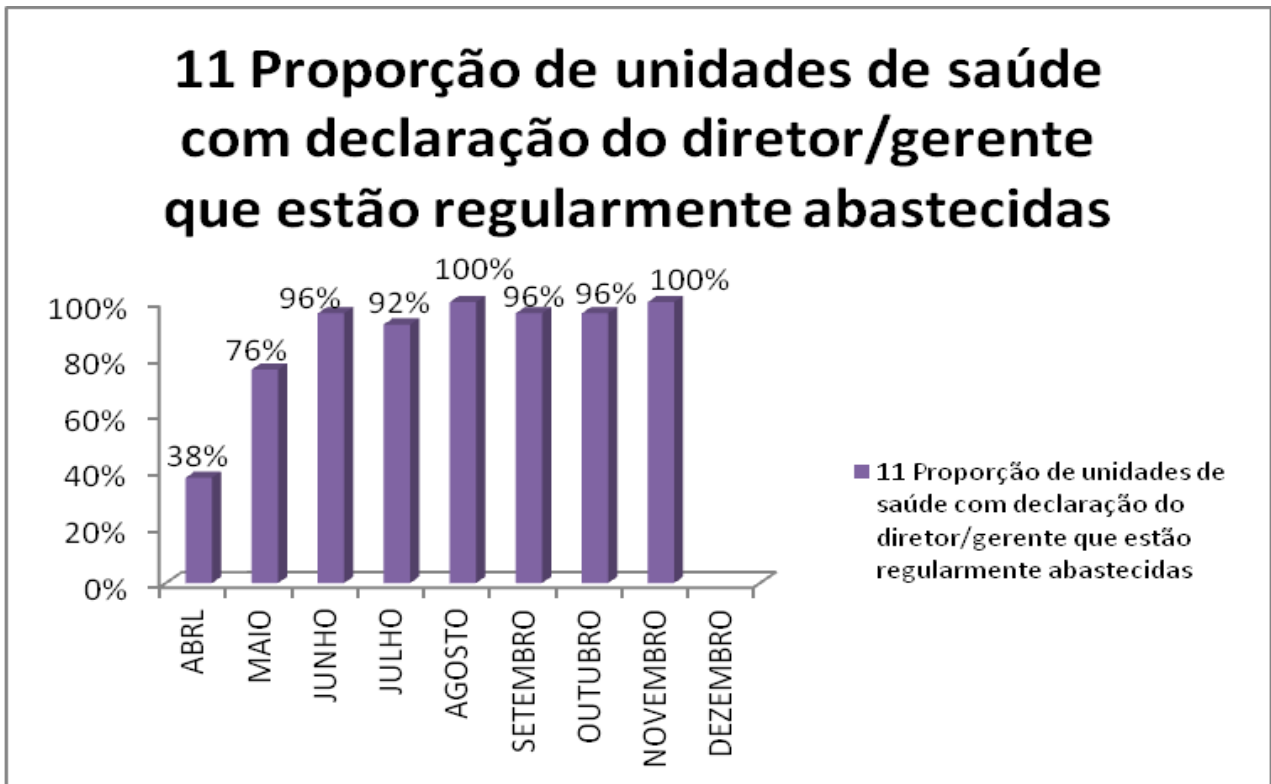

Indicador 15 - Proporção de unidades que informaram em dia (SIA/SIAB)

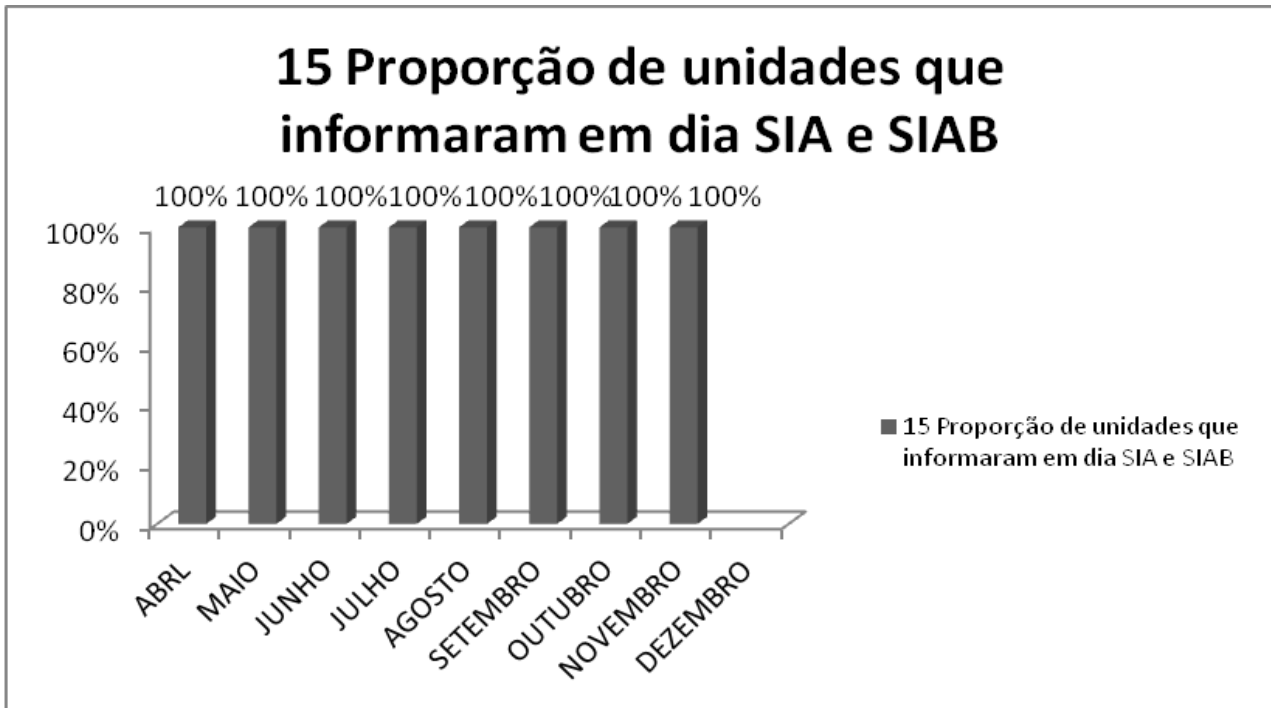



SISTEMAS DE INFORMAÇÕES

Declaro para os devidos fins que todas as informações e anexos constantes deste documento são verídicos e refletem as atividades realizadas pelas equipes nas unidades.

Todos os dados que compõe os indicadores apresentados foram gerados e documentados podendo ser apresentados a qualquer tempo aos membros desta CTAA caso haja necessidade.

O setor de Sistemas de Informações da OSS Viva Comunidade fica à disposição desta CTAA para esclarecimentos de quaisquer informações que compõem este documento caso haja necessidade.

Atenciosamente,

Rio de Janeiro, 06 de dezembro de 2011.

SILVIO ALEXANDRE FIGUEIRA MAFFEI
ASSESSOR DE SISTEMAS DE INFORMAÇÃO

VARIÁVEL 1- INDICADORES DE FONTE RELATÓRIO OSS

UNIDADES	INDICADOR 02			
	Proporção de profissionais de saúde cadastrados			
	IMEDIATO - MENSAL			
	FONTE - RELATÓRIO OSS			
	Numero de Profissionais Cadastrados	Numero de Profissionais Contratados	Valor alcançado	Meta
SMSDC CMS ESPERANCA	17	14	121%	90%
SMSDC CMS CARACOL, GROTAO E CAIXA DAGUA	26	15	173%	
SMSDC CMS JOÃO CANDIDO	28	26	108%	
SMSDC CMS ALEMAO	64	51	125%	
SMSDC CF MARIA SEBASTIANA	68	61	111%	
SMSDC CF ASSIS VALENTE	73	63	116%	
SMSDC CMS IRACI LOPES	29	25	116%	
SMSDC CMS PARQUE ROYAL	24	21	114%	
SMSDC CMS GUSTAVO CAPANEMA	72	63	114%	
SMSDC CMS AMÉRICO VELOSO (14 DE JULHO)	44	44	100%	
SMSDC CMS VILA DO JOAO	90	103	87%	
SMSDC CMS ZILDA ARNS	151	123	123%	
SMSDC CMS HELIO SMIDTHI	54	52	104%	
SMSDC CMS NOVA HOLANDA	46	51	90%	
SMSDC CMS SAMORA MACHEL	35	36	97%	
SMSDC CMS RODRIGO YAMAWAKI AGUILAR ROIG	51	45	113%	
SMSDC CMS DR NAGIB JORGE FARAH	80	80	100%	
SMSDC CMS DR JOSE BREVES DOS SANTOS	26	26	100%	
SMSDC CMS JOSE PARANHOS FONTENELLE	42	41	102%	
SMSDC CMS MADRE TEREZA DE CALCUTA	40	40	100%	
SMSDC CF FELIPPE CARDOSO	177	155	114%	
SMSDC CMS HEITOR DOS PRAZERES	60	60	100%	
SMSDC CMS MARIA CRISTINA ROMA PAUGARTTEN	40	40	100%	
SMSDC CMS AUGUSTO BOAL	80	58	138%	
SMSDC CF ALOYSIO AUGUSTO NOVIS	57	30	190%	
TOTAL	1474	1323	111%	
UNIDADES	INDICADOR 11			
	Proporção de unidades de saúde com declaração do diretor/gerente que estão regularmente abastecidas			
	IMEDIATO - MENSAL			
	FONTE - RELATÓRIO OSS			
	Numero de declarações de abastecimento adequado	numero total de unidades	Valor alcançado	Meta
SMSDC CMS ESPERANCA	X	25	100%	80%
SMSDC CMS CARACOL, GROTAO E CAIXA DAGUA	X			
SMSDC CMS JOÃO CANDIDO	X			
SMSDC CMS ALEMAO	X			
SMSDC CF MARIA SEBASTIANA	X			
SMSDC CF ASSIS VALENTE	X			
SMSDC CMS IRACI LOPES	X			
SMSDC CMS PARQUE ROYAL	X			
SMSDC CMS GUSTAVO CAPANEMA	X			
SMSDC CMS AMÉRICO VELOSO (14 DE JULHO)	X			
SMSDC CMS VILA DO JOAO	X			
SMSDC CMS ZILDA ARNS	X			
SMSDC CMS HELIO SMIDTHI	X			
SMSDC CMS NOVA HOLANDA	X			
SMSDC CMS SAMORA MACHEL	X			
SMSDC CMS RODRIGO YAMAWAKI AGUILAR ROIG	X			
SMSDC CMS DR NAGIB JORGE FARAH	X			
SMSDC CMS DR JOSE BREVES DOS SANTOS	X			
SMSDC CMS JOSE PARANHOS FONTENELLE	X			
SMSDC CMS MADRE TEREZA DE CALCUTA	X			
SMSDC CF FELIPPE CARDOSO	X			
SMSDC CMS HEITOR DOS PRAZERES	X			
SMSDC CMS MARIA CRISTINA ROMA PAUGARTTEN	X			
SMSDC CMS AUGUSTO BOAL	X			
SMSDC CF ALOYSIO AUGUSTO NOVIS	X			
TOTAL	25			

VARIÁVEL 1- INDICADORES DE FONTE RELATÓRIO OSS

UNIDADES	INDICADOR 15			
	Proporção de unidades que informaram em dia - SIA / SIAB			
	MENSAL			
	FONTE - RELATÓRIO OSS			
	Tem comprovação de envio pela SURCA	numero total de unidades	Valor alcançado	Meta
SMSDC CMS ESPERANCA	X	25	100%	100%
SMSDC CMS CARACOL, GROTAO E CAIXA DAGUA	X			
SMSDC CMS JOÃO CANDIDO	X			
SMSDC CMS ALEMAO	X			
SMSDC CF MARIA SEBASTIANA	X			
SMSDC CF ASSIS VALENTE	X			
SMSDC CMS IRACI LOPES	X			
SMSDC CMS PARQUE ROYAL	X			
SMSDC CMS GUSTAVO CAPANEMA	X			
SMSDC CMS AMÉRICO VELOSO (14 DE JULHO)	X			
SMSDC CMS VILA DO JOAO	X			
SMSDC CMS ZILDA ARNS	X			
SMSDC CMS HELIO SMIDTHI	X			
SMSDC CMS NOVA HOLANDA	X			
SMSDC CMS SAMORA MACHEL	X			
SMSDC CMS RODRIGO YAMAWAKI AGUILAR ROIG	X			
SMSDC CMS DR NAGIB JORGE FARAH	X			
SMSDC CMS DR JOSE BREVES DOS SANTOS	X			
SMSDC CMS JOSE PARANHOS FONTENELLE	X			
SMSDC CMS MADRE TEREZA DE CALCUTA	X			
SMSDC CF FELIPPE CARDOSO	X			
SMSDC CMS HEITOR DOS PRAZERES	X			
SMSDC CMS MARIA CRISTINA ROMA PAUGARTTEN	X			
SMSDC CMS AUGUSTO BOAL	X			
SMSDC CF ALOYSIO AUGUSTO NOVIS	X			
TOTAL	25			

QUADRO DE INDICADORES - PARTE VARIÁVEL 1

Área Programática 3.1

Responsável pelas informações: **Silvio Alexandre Figueira Maffei**

CPF: 02574528778

Período: 01/11/2011 a 30/11/2011

1	Implantação de comissões de prontuários nas unidades	Proporção de unidades de saúde da família com comissões de prontuários implantadas	Nº de unidades com comissões implantadas _____ x 100 Nº de unidades com equipes de Saúde da Família	Declaração da OSS	A partir do 7º mês de contrato Trimestral	80% de comissões instaladas	N/A
2	Acompanhamento do cadastramento no Cadastro Nacional de Estabelecimentos de Saúde (CNES)	Proporção de profissionais de saúde cadastrados	Nº de profissionais cadastrados _____ x 100 Nº de profissionais contratados	CNES	Mensal	90%	111%
3	% de consultas realizadas pelo seu próprio médico de família	Proporção de consultas realizadas pelo próprio médico de família alcançadas por cada equipe	Nº consultas realizadas pelo próprio médico da equipe _____ x 100 Nº total de consultas médicas realizadas a pacientes da área da equipe no mesmo período	Base de cálculo da variável 2	A partir do 3º mês, periodicidade mensal	80%	50%
4	Acompanhamento do plano de trabalho odontológico.	Proporção de altas no tratamento odontológico, dos usuários cadastrados	Nº de altas realizadas _____ x 100 total de tratamentos iniciados	Prontuário Eletrônico	Mensal (a partir do 6º mês de implantação da clínica)	80%	26%
5	Programação anual de atividades das unidades.	Proporção de unidades com programação entregue até 05 de abril do ano corrente*	Numero de programação recebidas das unidades _____ X 100 total de unidades	Programações entregues	Anual	80%	N/A
6	Percentual de escolas no território com atividades de promoção, prevenção e assistência acompanhadas pelas ESF	Proporção de escolas cobertas na área	Numero de escolas que receberam alguma ação de saúde no período _____ X 100 total de escolas da área	Plano de Trabalho	Trimestral	80%	N/A
7	Informatização dos postos de trabalho	Proporção de consultórios e sala de recepção com terminais do prontuário eletrônico	Numero de salas com terminais do prontuário eletrônico _____ X 100 total de consultórios mais a sala de procedimento registradas no CNES	Declaração OS	Trimestral	70%	N/A
8	Acesso a utilização de insumos para saúde bucal	Percentual de kits de Saúde Bucal distribuídos	Numero de kits distribuídos em ações coletivas ou individuais _____ X pelo total de indivíduos cadastrados	Prontuário eletrônico	Trimestral	35%	N/A
9	Custo médio de medicamentos prescritos por usuário,	Custo médio de medicamentos prescritos por usuário,	Somatório do valor das prescrições _____ pelo numero de usuários atendidos	Prontuário eletrônico	Trimestral a partir do 7º mês.	Max. R\$ 104,07	N/A
10	Custo médio de serviços de apoio a diagnóstico e terapia prescritos por usuário	Custo médio de serviços de apoio a diagnóstico e terapia prescritos por usuário	Somatório do valor das prescrições _____ pelo numero de usuários atendidos	Prontuário eletrônico	Trimestral a partir do 7º mês	Max. R\$ 41,80	N/A
11	Abastecimento regular das unidades	Proporção de unidades de saúde com declaração do diretor/gerente que estão regularmente abastecidas	Numero de declarações de abastecimento adequado _____ X 100 numero total de unidades do teias	Declaração de abastecimento feito pelo gerente da unidade	Mensal	80%	100%

12	Descentralização do fornecimento de insulina	Proporção de unidades que realizam o fornecimento.	Numero de unidades com estrutura para o fornecimento____X100 numero total de unidades	Declaração OSS	Trimestral	90%	N/A
13	Descentralização do fornecimento de medicamentos para asma	Proporção de unidades que realizam o fornecimento.	Numero de unidades com estrutura para o fornecimento____X100 numero total de unidades	Declaração OSS	Trimestral	80%	N/A
14	Descentralização do fornecimento de medicamentos antiretrovirais	Proporção de unidades que realizam o fornecimento	Numero de unidades que realizam o fornecimento____X 100 numero total de unidades	Relatório OS	Trimestral	80%	N/A
15	Regularidade no envio da produção (BPA e SIAB)	Proporção de unidades que informaram em dia.	Numero de unidades com comprovação de envio pela SURCA.____X100 numero total de unidades	Guia de comprovação do envio	Mensal	100%	100%



ANEXO I

VIVA COMUNIDADE

Data de execução: 6/12/2011

Filtros utilizados:

Prompt 1: Data de início do período de análise

1/11/2011

Prompt 2: Data de fim do período de análise

30/11/2011

Prompt 3: Selecione as instituições a incluir no relatório

O Prompt não foi respondido

Clínica da Família	Equipe	Métrica	N.º de atendimentos		Porcentagem de consultas
			realizados pelo médico de família	N.º de realizadas pelo próprio médico de família	atendimentos
SMSDC CF Assis Valente - AP 31	Não Aplicável		9	9	100,00%
	FLAMINGO		39	106	36,79%
	BEIJA FLOR		68	130	52,31%
	EMA		30	53	56,60%
	AGUIA DOURADA		52	100	52,00%
	SANTOS DUMONT		32	63	50,79%
	Total		230	461	49,89%
SMSDC CF Dr. Felipe Cardoso - AP 31	Não Aplicável		36	41	87,80%
	REGINA		114	185	61,62%
	IRMA PAULA		64	164	39,02%
	QUATRO BICAS		106	195	54,36%
	PENHA		80	135	59,26%
	VILA CRUZEIRO		143	202	70,79%
	UANAPU		147	218	67,43%
	CASCATINHA		115	174	66,09%
	MERENDIBA		105	157	66,88%
	APARECIDA		138	235	58,72%
	TRES REIS		153	183	83,61%
	SAO LUCAS		121	205	59,02%
Total		1.322	2.094	63,13%	
SMSDC CF Maria Sebastiana de Oliveira - AP 31	Não Aplicável		12	12	100,00%
	ADOLPHO PORTO		28	51	54,90%
	PRAIA DA ROSA		125	171	73,10%

Porcentagem de consultas realizadas pelo próprio médico de família

Clínica da Família	Equipe	N.º de atendimentos		Porcentagem de consultas	
		Métrica realizados pelo médico de família	N.º de atendimentos	realizadas pelo próprio médico de família	
SMSDC CF Maria Sebastiana de Oliveira - AP 31	ERICO COELHO		54	81	66,67%
	Total		219	315	69,52%
SMSDC CF Zilda Arns - AP 31	Não Aplicável		7	7	100,00%
	VIUVA		29	71	40,85%
	NOVO ADEUS		17	45	37,78%
	DR. NOGUCHI		2	39	5,13%
	RESERVATORIO		81	148	54,73%
	CAPAO		122	215	56,74%
	ADEUS		0	16	0,00%
	Total		258	541	47,69%
SMSDC CMS Alemão - AP 31	Não Aplicável		14	14	100,00%
	ABRAAO		4	10	40,00%
	ARTEMIS		93	215	43,26%
	TIO PAULINHO		125	255	49,02%
	TONINHO		18	54	33,33%
	BAIANA		124	225	55,11%
	Total		378	773	48,90%
SMSDC CMS Augusto Boal - AP 31	Não Aplicável		11	13	84,62%
	TIMBAU		102	150	68,00%
	OLIVEIRA		68	148	45,95%
	BENTO RIBEIRO DANTAS		128	194	65,98%
	PROCLAMACAO		51	95	53,68%
	OROSINA		87	183	47,54%
	CASINHAS		80	176	45,45%
	Total		527	959	54,95%
SMSDC CMS Dr. Nagib Jorge Farah - AP 31	Não Aplicável		8	8	100,00%
	DEBUSSY		71	96	73,96%
	FURQUIM MENDES		135	179	75,42%
	DIQUE		86	122	70,49%
	Total		300	405	74,07%
SMSDC CMS Esperança - AP 31	ESPERANCA		91	110	82,73%
	Total		91	110	82,73%
SMSDC CMS Gustavo Capanema - AP 31	Não Aplicável		7	7	100,00%
	SALSA E MERENGUE 2		31	130	23,85%
	CAPANEMA 3 - VILA PINHEIRO 1		55	318	17,30%

Porcentagem de consultas realizadas pelo próprio médico de família

Clínica da Família	Equipe	N.º de atendimentos		Porcentagem de consultas	
		Métrica realizados pelo médico de família	N.º de atendimentos	N.º de realizadas pelo próprio médico de família	
SMSDC CMS Gustavo Capanema - AP 31	CAPANEMA 5 - VILA PINHEIRO 3	51	115	44,35%	
	CAPANEMA 6 - VILA PINHEIRO 4	58	159	36,48%	
	Total	202	729	27,71%	
SMSDC CMS Hélio Smith - AP 31	ARAUJO	6	131	4,58%	
	UNIAO	0	1	0,00%	
	NOVA	1	29	3,45%	
	Total	7	161	4,35%	
SMSDC CMS IRACI LOPES AP 31 - AP 31	Não Aplicável	1	1	100,00%	
	VIGARIO GERAL 2	37	44	84,09%	
	Total	38	45	84,44%	
SMSDC CMS João Cândido - AP 31	Não Aplicável	10	10	100,00%	
	MARCILIO DIAS 1	60	71	84,51%	
	KELSONS	144	205	70,24%	
	Total	214	286	74,83%	
SMSDC CMS Nova Holanda - AP 31	ROBSON CAETANO	2	85	2,35%	
	Total	2	85	2,35%	
SMSDC CMS Rodrigo Yamawaki Aguilar Roig - AP 31	Não Aplicável	4	4	100,00%	
	CONSTANTINO MENELAU	0	4	0,00%	
	FENIX	166	336	49,40%	
	ITARARE	61	119	51,26%	
	Total	231	463	49,89%	
SMSDC CMS Samora Machel - AP 31	PRAIA	0	114	0,00%	
	PRINCIPAL	6	80	7,50%	
	BELA	20	287	6,97%	
	Total	26	481	5,41%	
SMSDC CMS Vila do João - AP 31	Não Aplicável	16	18	88,89%	
	VILA DO JOAO 2 - PATA CHOCA	55	192	28,65%	
	VILA DO JOAO 3 - VILA DO JOAO	64	161	39,75%	
	VILA DO JOAO 4 - VILA DO JOAO	86	163	52,76%	
	VILA DO JOAO 5 - VILA DO JOAO	20	80	25,00%	
	VILA DO JOAO 6 - VILA DO JOAO	79	186	42,47%	
	VILA DO JOAO 7 - CONJUNTO PINHEIRO	33	66	50,00%	
	Total	353	866	40,76%	
Total	4.398	8.774	50,13%		

Acompanhamento do Plano de Trabalho Odontológico

Data de execução: 02/12/2011

Filtros utilizados:

Prompt 1: Data de início do período de análise

01/11/2011

Prompt 2: Data de fim do período de análise

30/11/2011

Prompt 3: Selecione a instituição do paciente a incluir no relatório.

TODOS

Prompt 3: Selecione a equipe do paciente a incluir no relatório.

TODOS

Instituição da área do paciente	Área do paciente	Métrica	Nº de altas	Indivíduos com tratamentos	Acompanhamento de Plano de Trabalho Odontológico
SMSDC CF ASSIS VALENTE AP 31	AGUIA DOURADA		1	1	100.00 %
	AVIAO		0	0	0.00 %
	BEIJA FLOR		0	0	0.00 %
	EMA		0	0	0.00 %
	FLAMINGO		0	0	0.00 %
	SANTOS DUMONT		0	0	0.00 %
	Total		1	1	100.00 %
SMSDC CF AUGUSTO BOAL AP 31	BENTO RIBEIRO DANTAS		0	1	0.00 %
	CASINHAS		0	1	0.00 %
	OLIVEIRA		0	0	0.00 %
	OROSINA		0	0	0.00 %
	PROCLAMACAO		3	5	60.00 %
	TIMBAU		0	0	0.00 %
	Total		3	7	42.86 %
SMSDC CF FELIPPE CARDOSO AP 31	APARECIDA		1	41	2.44 %
	CAJA		0	0	0.00 %
	CASCATINHA		6	48	12.50 %
	IRMA PAULA		18	105	17.14 %
	MERENDIBA		58	179	32.40 %
	PENHA		24	135	17.78 %
	QUATRO BICAS		59	72	81.94 %
	REGINA		7	40	17.50 %
	SAO LUCAS		63	69	91.30 %
	TRES REIS		3	85	3.53 %
	UANAPU		72	197	36.55 %
	VILA CRUZEIRO		51	55	92.73 %
	Total		362	1026	35.28 %
SMSDC CF MARIA SEBASTIANA DE OLIVEIRA AP	ADOLPHO PORTO		0	0	0.00 %
	ERICO COELHO		0	1	0.00 %
	FERNANDO PESSOA		0	0	0.00 %
	MONERO		0	0	0.00 %
	PRAIA DA ROSA		0	0	0.00 %
	Total		0	1	0.00 %
SMSDC CF PENHA - AP 31	ACIOLI		0	1	0.00 %
	ARY BARROSO		0	3	0.00 %
	CRATO		0	0	0.00 %
	SERENO/PAZ E FE 1 - SERENO		2	82	2.44 %
	SERENO/PAZ E FE 2 - FE		0	59	0.00 %
	Total		2	145	1.38 %
SMSDC CF RODRIGO Y AGUILAR ROIG AP 31	ALVORADA		0	75	0.00 %
	ALVORADA/CRUZEIRO		5	64	7.81 %
	FENIX		1	19	5.26 %
	ITARARE		6	131	4.58 %
	Total		12	289	4.15 %
SMSDC CF ZILDA ARNS AP 31	ADEUS		19	121	15.70 %
	ALVORADA II		2	19	10.53 %
	CAPAO		9	32	28.12 %
	DR. NOGUCHI		12	58	20.69 %
	FAZENDINHA		12	182	6.59 %
	Total		54	311	19.63 %

Acompanhamento do Plano de Trabalho Odontológico

Instituição da área do paciente	Área do paciente	Métrica	Nº de altas	Indivíduos com tratamentos	Acompanhamento de Plano de Trabalho Odontológico
	LOTEAMENTO		93	147	63.27 %
	NOVA BRASILIA NB		112	173	64.74 %
	NOVO ADEUS		14	36	38.89 %
	PALMEIRA		0	0	0.00 %
	RESERVATORIO		18	33	54.55 %
	VIUVA		0	1	0.00 %
	Total		291	802	36.28 %
SMSDC CMS ALEMAO AP 31	ABRAAO		2	6	33.33 %
	ARTEMIS		7	11	63.64 %
	BAIANA		5	7	71.43 %
	TIO PAULINHO		0	2	0.00 %
	TONINHO		2	9	22.22 %
	Total		16	35	45.71 %
SMSDC CMS AMERICO VELOSO AP 31	14 DE JULHO - ROQUETE PINTO 1		1	80	1.25 %
	14 DE JULHO - ROQUETE PINTO 2		0	46	0.00 %
	14 DE JULHO PRAIA DE RAMOS		0	63	0.00 %
	Total		1	189	0.53 %
SMSDC CMS CARACOL GROTAO E CAIXA DAGUA	CARACOL/GROTAO 1		1	3	33.33 %
	CARACOL/GROTAO 2		3	3	100.00 %
	Total		4	6	66.67 %
SMSDC CMS DR JOSE BREVES DOS SANTOS AP	BOM JARDIM		0	0	0.00 %
	PICA PAU		0	0	0.00 %
	Total		0	0	0.00 %
SMSDC CMS DR NAGIB JORGE FARAH AP 31	ARINOS		0	0	0.00 %
	CONSTANTINO MENELAU		0	0	0.00 %
	DEBUSSY		0	0	0.00 %
	DIQUE		2	5	40.00 %
	FURQUIM MENDES		0	2	0.00 %
	RENASCER		0	4	0.00 %
	VILA ESPERANCA		0	0	0.00 %
	Total		2	11	18.18 %
SMSDC CMS ESPERANCA AP 31	ESPERANCA		4	214	1.87 %
	Total		4	214	1.87 %
SMSDC CMS GUSTAVO CAPANEMA AP 31	CAPANEMA 3 - VILA PINHEIRO 1		0	2	0.00 %
	CAPANEMA 4 - VILA PINHEIRO 2		0	3	0.00 %
	CAPANEMA 5 - VILA PINHEIRO 3		1	3	33.33 %
	CAPANEMA 6 - VILA PINHEIRO 4		0	0	0.00 %
	SALSA E MERENGUE 1		0	0	0.00 %
	SALSA E MERENGUE 2		0	0	0.00 %
	Total		1	8	12.50 %
SMSDC CMS HEITOR DOS PRAZERES AP 31	ARCO IRIS		0	1	0.00 %
	BOA VIAGEM		0	0	0.00 %
	ESTRELA		0	0	0.00 %
	GRAUNA		0	0	0.00 %
	NOVO HORIZONTE		0	0	0.00 %
	SANTA EDWIGES		0	0	0.00 %
	Total		0	1	0.00 %
SMSDC CMS HELIO SMIDTHI AP 31	ARAUJO		20	57	35.09 %
	CONQUISTA		6	20	30.00 %
	NOVA		44	58	75.86 %
	PAZ		1	12	8.33 %
	PORTINARI		6	27	22.22 %
	UNIAO		14	32	43.75 %
	Total		91	206	44.17 %
SMSDC CMS IRACI LOPES AP 31	VIGARIO GERAL 1		0	0	0.00 %
	VIGARIO GERAL 2		0	1	0.00 %
	Total		0	1	0.00 %

Acompanhamento do Plano de Trabalho Odontológico

Instituição da área do paciente	Área do paciente	Métrica	Nº de altas	Indivíduos com tratamentos	Acompanhamento de Plano de Trabalho Odontológico
SMSDC CMS JOAO CANDIDO AP 31	KELSONS		0	0	0.00 %
	MARCILIO DIAS 1		0	0	0.00 %
	Total		0	0	0.00 %
SMSDC CMS JOSE PARANHOS FONTENELLE AP	BARIRI		0	0	0.00 %
	FILOMENA		0	0	0.00 %
	IAPI		0	0	0.00 %
	IBIAPINA		0	0	0.00 %
	Total		0	0	0.00 %
SMSDC CMS MADRE TERESA DE CALCUTA AP 31	INPS		0	0	0.00 %
	JOAO TELLES		0	0	0.00 %
	MATA		0	0	0.00 %
	PIXUNAS		0	0	0.00 %
	Total		0	0	0.00 %
SMSDC CMS MARIA CRISTINA ROMA	BORGAUTO		0	0	0.00 %
	PEDREIRA		0	0	0.00 %
	SIRIEMA		0	0	0.00 %
	Total		0	0	0.00 %
SMSDC CMS NOVA HOLANDA AP 31	CAMPO DA PATY		2	11	18.18 %
	NOVA HOLANDA		0	0	0.00 %
	ROBSON CAETANO		1	8	12.50 %
	TEIXEIRA RIBEIRO		6	15	40.00 %
	Total		9	34	26.47 %
SMSDC CMS PARQUE ROYAL AP 31	PARQUE ROYAL 1		0	0	0.00 %
	PARQUE ROYAL 2		0	0	0.00 %
	Total		0	0	0.00 %
SMSDC CMS SAMORA MACHEL AP 31	BELA		8	53	15.09 %
	PRAIA		5	24	20.83 %
	PRINCIPAL		10	90	11.11 %
	Total		23	167	13.77 %
SMSDC CMS VILA DO JOAO AP 31	VILA DO JOAO 1 - CONJUNTO ESPERANCA		0	0	0.00 %
	VILA DO JOAO 2 - PATA CHOCA		0	0	0.00 %
	VILA DO JOAO 3 - VILA DO JOAO		0	2	0.00 %
	VILA DO JOAO 4 - VILA DO JOAO		0	0	0.00 %
	VILA DO JOAO 5 - VILA DO JOAO		0	0	0.00 %
	VILA DO JOAO 6 - VILA DO JOAO		0	0	0.00 %
	VILA DO JOAO 7 - CONJUNTO PINHEIRO		0	0	0.00 %
	Total		0	2	0.00 %
Total Geral			822	3145	26.14 %

Acesso a utilização de insumos para saúde bucal

Data de execução: 02/12/2011

Filtros utilizados:

Prompt 1: Data de início do período de análise

01/11/2011

Prompt 2: Data de fim do período de análise

30/11/2011

Prompt 3: Selecione a instituição do paciente a incluir no relatório.

TODOS

Prompt 3: Selecione a equipe do paciente a incluir no relatório.

TODOS

Instituição da área do paciente	Área do paciente	Métrica	N° de kits distribuídos	Total de indivíduos cadastrados	Acesso a utilização de insumos para saúde bucal
SMSDC CF ASSIS VALENTE AP 31	AGUIA DOURADA		510	2335	21.84 %
	AVIAO		219	970	22.58 %
	BEIJA FLOR		271	1995	13.58 %
	EMA		236	2786	8.47 %
	FLAMINGO		2010	1328	151.36 %
	SANTOS DUMONT		975	2516	38.75 %
	Total		4221	11930	35.38 %
SMSDC CF AUGUSTO BOAL AP 31	BENTO RIBEIRO DANTAS		1444	2551	56.61 %
	CASINHAS		385	2990	12.88 %
	OLIVEIRA		596	2654	22.46 %
	OROSINA		564	1668	33.81 %
	PROCLAMACAO		1670	2935	56.90 %
	TIMBAU		1391	2410	57.72 %
	Total		6050	15208	39.78 %
SMSDC CF FELIPPE CARDOSO AP 31	APARECIDA		52	3063	1.70 %
	CAJA		0	2	0.00 %
	CASCATINHA		229	2930	7.82 %
	IRMA PAULA		57	2309	2.47 %
	MERENDIBA		9	2392	0.38 %
	PENHA		1082	2782	38.89 %
	QUATRO BICAS		0	2520	0.00 %
	REGINA		303	3159	9.59 %
	SAO LUCAS		46	2965	1.55 %
	TRES REIS		4	3673	0.11 %
	UANAPU		27	2842	0.95 %
	VILA CRUZEIRO		15	2688	0.56 %
	Total		1824	31325	5.82 %
SMSDC CF MARIA SEBASTIANA DE OLIVEIRA AP	ADOLPHO PORTO		427	3111	13.73 %
	ERICO COELHO		417	2931	14.23 %
	FERNANDO PESSOA		395	2750	14.36 %
	MONERO		449	2137	21.01 %
	PRAIA DA ROSA		141	3493	4.04 %
	Total		1829	14422	12.68 %
SMSDC CF PENHA - AP 31	ACIOLI		0	461	0.00 %
	ARY BARROSO		260	1940	13.40 %
	CRATO		0	300	0.00 %
	SERENO/PAZ E FE 1 - SERENO		426	3311	12.87 %
	SERENO/PAZ E FE 2 - FE		55	3155	1.74 %
	Total		741	9167	8.08 %
SMSDC CF RODRIGO Y AGUILAR ROIG AP 31	ALVORADA		39	2797	1.39 %
	ALVORADA/CRUZEIRO		16	2802	0.57 %
	FENIX		85	3263	2.60 %
	ITARARE		35	3102	1.13 %
	Total		175	11964	1.46 %
SMSDC CF ZILDA ARNS AP 31	ADEUS		25	3255	0.77 %
	ALVORADA II		0	2655	0.00 %
	CAPAO		30	3148	0.95 %
	DR. NOGUCHI		21	2993	0.70 %
	FAZENDINHA		2	3259	0.06 %

Acesso a utilização de insumos para saúde bucal

Instituição da área do paciente	Área do paciente	Métrica	Nº de kits distribuídos	Total de indivíduos cadastrados	Acesso a utilização de insumos para saúde bucal
	LOTEAMENTO		30	2875	1.04 %
	NOVA BRASILIA NB		0	3033	0.00 %
	NOVO ADEUS		13	3241	0.40 %
	PALMEIRA		0	36	0.00 %
	RESERVATORIO		19	3420	0.56 %
	VIUVA		0	3881	0.00 %
	Total		140	31796	0.44 %
SMSDC CMS ALEMAO AP 31	ABRAAO		1	2330	0.04 %
	ARTEMIS		35	3125	1.12 %
	BAIANA		24	3250	0.74 %
	TIO PAULINHO		55	3568	1.54 %
	TONINHO		10	3119	0.32 %
	Total		125	15392	0.81 %
SMSDC CMS AMERICO VELOSO AP 31	14 DE JULHO - ROQUETE PINTO 1		18	3884	0.46 %
	14 DE JULHO - ROQUETE PINTO 2		0	2992	0.00 %
	14 DE JULHO PRAIA DE RAMOS		0	3082	0.00 %
	Total		18	9958	0.18 %
SMSDC CMS CARACOL GROTAO E CAIXA DAGUA	CARACOL/GROTAO 1		1	2062	0.05 %
	CARACOL/GROTAO 2		0	19	0.00 %
	Total		1	2081	0.05 %
SMSDC CMS DR JOSE BREVES DOS SANTOS AP	BOM JARDIM		0	295	0.00 %
	PICA PAU		0	661	0.00 %
	Total		0	956	0.00 %
SMSDC CMS DR NAGIB JORGE FARAH AP 31	ARINOS		25	2481	1.01 %
	CONSTANTINO MENELAU		25	2608	0.96 %
	DEBUSSY		23	2103	1.09 %
	DIQUE		28	2587	1.08 %
	FURQUIM MENDES		52	3655	1.42 %
	RENASCER		363	2744	13.23 %
	VILA ESPERANCA		6	2359	0.25 %
	Total		522	18537	2.82 %
SMSDC CMS ESPERANCA AP 31	ESPERANCA		182	3655	4.98 %
	Total		182	3655	4.98 %
SMSDC CMS GUSTAVO CAPANEMA AP 31	CAPANEMA 3 - VILA PINHEIRO 1		38	3602	1.05 %
	CAPANEMA 4 - VILA PINHEIRO 2		86	3858	2.23 %
	CAPANEMA 5 - VILA PINHEIRO 3		199	3779	5.27 %
	CAPANEMA 6 - VILA PINHEIRO 4		25	3547	0.70 %
	SALSA E MERENGUE 1		29	3608	0.80 %
	SALSA E MERENGUE 2		13	2927	0.44 %
	Total		390	21321	1.83 %
SMSDC CMS HEITOR DOS PRAZERES AP 31	ARCO IRIS		12	3178	0.38 %
	BOA VIAGEM		11	2635	0.42 %
	ESTRELA		0	2732	0.00 %
	GRAUNA		0	2115	0.00 %
	NOVO HORIZONTE		0	2755	0.00 %
	SANTA EDWIGES		1	3185	0.03 %
	Total		24	16600	0.14 %
SMSDC CMS HELIO SMIDTHI AP 31	ARAUJO		22	2507	0.88 %
	CONQUISTA		146	3211	4.55 %
	NOVA		15	2462	0.61 %
	PAZ		60	2280	2.63 %
	PORTINARI		24	1276	1.88 %
	UNIAO		10	1888	0.53 %
	Total		277	13624	2.03 %
SMSDC CMS IRACI LOPES AP 31	VIGARIO GERAL 1		0	2754	0.00 %
	VIGARIO GERAL 2		0	2637	0.00 %
	Total		0	5391	0.00 %

Acesso a utilização de insumos para saúde bucal

Instituição da área do paciente	Área do paciente	Métrica	Nº de kits distribuídos	Total de indivíduos cadastrados	Acesso a utilização de insumos para saúde bucal
SMSDC CMS JOAO CANDIDO AP 31	KELSONS		5297	3764	140.73 %
	MARCILIO DIAS 1		6087	3365	180.89 %
	Total		11384	7129	159.69 %
SMSDC CMS JOSE PARANHOS FONTENELLE AP	BARIRI		0	167	0.00 %
	FILOMENA		0	313	0.00 %
	IAPI		0	81	0.00 %
	IBIAPINA		0	186	0.00 %
	Total		0	747	0.00 %
SMSDC CMS MADRE TERESA DE CALCUTA AP 31	INPS		0	1807	0.00 %
	JOAO TELLES		1	1518	0.07 %
	MATA		0	1203	0.00 %
	PIXUNAS		0	840	0.00 %
	Total		1	5368	0.02 %
SMSDC CMS MARIA CRISTINA ROMA	BORGAUTO		1	2937	0.03 %
	PEDREIRA		1	1632	0.06 %
	SIRIEMA		0	1364	0.00 %
	Total		2	5933	0.03 %
SMSDC CMS NOVA HOLANDA AP 31	CAMPO DA PATY		48	4236	1.13 %
	NOVA HOLANDA		0	269	0.00 %
	ROBSON CAETANO		0	3147	0.00 %
	TEIXEIRA RIBEIRO		0	2734	0.00 %
	Total		48	10386	0.46 %
SMSDC CMS PARQUE ROYAL AP 31	PARQUE ROYAL 1		4	1216	0.33 %
	PARQUE ROYAL 2		3	1681	0.18 %
	Total		7	2897	0.24 %
SMSDC CMS SAMORA MACHEL AP 31	BELA		147	3029	4.85 %
	PRAIA		13	921	1.41 %
	PRINCIPAL		26	2668	0.97 %
	Total		186	6618	2.81 %
SMSDC CMS VILA DO JOAO AP 31	VILA DO JOAO 1 - CONJUNTO ESPERANCA		56	2747	2.04 %
	VILA DO JOAO 2 - PATA CHOCA		22	2539	0.87 %
	VILA DO JOAO 3 - VILA DO JOAO		760	3147	24.15 %
	VILA DO JOAO 4 - VILA DO JOAO		60	2793	2.15 %
	VILA DO JOAO 5 - VILA DO JOAO		775	2459	31.52 %
	VILA DO JOAO 6 - VILA DO JOAO		4061	2670	152.10 %
	VILA DO JOAO 7 - CONJUNTO PINHEIRO		17	2976	0.57 %
	Total		5751	19331	29.75 %
Total Geral			33898	291736	11.62 %

Data de execução: 1/12/2011

Filtros utilizados:

Prompt 1: Data de início do período de análise

1/11/2011

Prompt 2: Data de fim do período de análise

30/11/2011

Prompt 3: Selecione as instituições a incluir no relatório

O Prompt não foi respondido

Clínica da Família	Equipe	Métrica	Custo médio de medicamentos prescritos por usuário atendido	Custo global de medicamentos prescritos no período em análise	Número total de usuários atendidos no período de análise
Não Aplicável	Não Aplicável		0,0911	2.957,0400	32.463
	Total		0,0911	2.957,0400	32.463
SMSDC CF Dr. Felipe Cardoso - AP 31	REGINA		0,0000	0,0000	25
	IRMA PAULA		0,0324	2,4000	74
	QUATRO BICAS		2,4759	203,0200	82
	PENHA		0,0000	0,0000	83
	VILA CRUZEIRO		0,0000	0,0000	81
	UANAPU		0,2611	9,1400	35
	CASCATINHA		0,0000	0,0000	45
	MERENDIBA		0,0000	0,0000	67
	APARECIDA		0,0000	0,0000	98
	TRES REIS		1,9597	143,0600	73
	SAO LUCAS		0,0000	0,0000	23
		Total		0,5213	357,6200
SMSDC CF Zilda Arns - AP 31	VIUVA		0,0000	0,0000	2
	NOVO ADEUS		0,0000	0,0000	12
	LOTEAMENTO		0,0000	0,0000	16
	ALVORADA II		0,0000	0,0000	28
	RESERVATORIO		0,0000	0,0000	30
	CAPAO		0,0000	0,0000	53
	FAZENDINHA		0,0000	0,0000	2
		Total		0,0000	0,0000
SMSDC CMS Rodrigo Yamawaki Aguilar Roig - AP 31	FENIX		0,0000	0,0000	70
	ITARARE		0,0000	0,0000	42

Custo médio de medicamentos prescritos por usuário

Clínica da Família	Equipe	Métrica	Custo médio de medicamentos	Custo global de medicamentos	Número total de usuários
			prescritos por usuário atendido	prescritos no período em análise	atendidos no período de análise
SMSDC CMS Rodrigo Yamawaki Aguilar Roig - AP 31	ALVORADA		0,0000	0,0000	1
	ALVORADA/CRUZEIRO		0,0000	0,0000	2
	Total		0,0000	0,0000	115
SMSDC CMS João Cândido - AP 31	MARCILIO DIAS 1		0,5049	72,7000	144
	KELSONS		0,0729	6,2000	85
	Total		0,3445	78,9000	229
SMSDC CMS Augusto Boal - AP 31	TIMBAU		0,2554	12,2600	48
	OLIVEIRA		0,0000	0,0000	29
	BENTO RIBEIRO DANTAS		0,0000	0,0000	56
	PROCLAMACAO		0,0000	0,0000	31
	OROSINA		2,4384	121,9200	50
	CASINHAS		0,0000	0,0000	21
	Total		0,5710	134,1800	235
SMSDC CMS Hélio Smith - AP 31	PAZ		0,0000	0,0000	4
	NOVA		0,0000	0,0000	2
	PORTINARI		0,0000	0,0000	5
	Total		0,0000	0,0000	11
SMSDC CF Maria Sebastiana de Oliveira - AP 31	ADOLPHO PORTO		0,0000	0,0000	8
	PRAIA DA ROSA		0,0000	0,0000	50
	ERICO COELHO		0,0000	0,0000	7
	MONERO		0,0000	0,0000	17
	FERNANDO PESSOA		0,0000	0,0000	16
	Total		0,0000	0,0000	98
SMSDC CF Assis Valente - AP 31	FLAMINGO		0,0000	0,0000	16
	BEIJA FLOR		0,0000	0,0000	44
	EMA		0,0000	0,0000	7
	AGUIA DOURADA		0,0000	0,0000	31
	SANTOS DUMONT		0,0000	0,0000	13
	Total		0,0000	0,0000	111
SMSDC CMS Nova Holanda - AP 31	ROBSON CAETANO		0,1500	1,2000	8
	CAMPO DA PATY		0,0000	0,0000	3
	Total		0,1091	1,2000	11
SMSDC CMS Samora Machel - AP 31	BELA		0,0000	0,0000	5
	Total		0,0000	0,0000	5

Custo médio de medicamentos prescritos por usuário

Clínica da Família	Equipe	Métrica	Custo médio de medicamentos prescritos por usuário atendido	Custo global de medicamentos prescritos no período em análise	Número total de usuários atendidos no período de análise
SMSDC CMS Dr. Nagib Jorge Farah - AP 31	DEBUSSY		0,0000	0,0000	18
	FURQUIM MENDES		0,0000	0,0000	2
	Total		0,0000	0,0000	20
SMSDC CMS Alemão - AP 31	ABRAAO		0,0000	0,0000	4
	ARTEMIS		0,0000	0,0000	1
	TIO PAULINHO		0,0000	0,0000	48
	TONINHO		0,0000	0,0000	10
	BAIANA		0,0000	0,0000	4
	Total		0,0000	0,0000	67
SMSDC CMS Esperança - AP 31	ESPERANCA		0,0000	0,0000	47
	Total		0,0000	0,0000	47
SMSDC CMS Gustavo Capanema - AP 31	SALSA E MERENGUE 1		0,0000	0,0000	19
	SALSA E MERENGUE 2		0,0000	0,0000	26
	CAPANEMA 3 - VILA PINHEIRO 1		0,0000	0,0000	27
	CAPANEMA 4 - VILA PINHEIRO 2		0,0000	0,0000	7
	CAPANEMA 5 - VILA PINHEIRO 3		0,0000	0,0000	4
	CAPANEMA 6 - VILA PINHEIRO 4		0,0000	0,0000	30
	Total		0,0000	0,0000	113
SMSDC CMS Parque Royal - AP 31	PARQUE ROYAL 1		0,0000	0,0000	12
	PARQUE ROYAL 2		0,0000	0,0000	2
	Total		0,0000	0,0000	14
SMSDC CMS Vigário Geral - AP 31	VIGARIO GERAL 1		0,0000	0,0000	40
	VIGARIO GERAL 2		0,0000	0,0000	53
	Total		0,0000	0,0000	93
SMSDC CMS Vila do João - AP 31	VILA DO JOAO 1 - CONJUNTO ESPERANCA		0,0000	0,0000	32
	VILA DO JOAO 2 - PATA CHOCA		0,0000	0,0000	51
	VILA DO JOAO 3 - VILA DO JOAO		0,0000	0,0000	4
	VILA DO JOAO 4 - VILA DO JOAO		0,0000	0,0000	7
	VILA DO JOAO 5 - VILA DO JOAO		0,0000	0,0000	10
	VILA DO JOAO 6 - VILA DO JOAO		0,0000	0,0000	111
	Total		0,0000	0,0000	235
SMSDC CMS 14 de Julho - AP 31	14 DE JULHO - ROQUETE PINTO 2		0,0000	0,0000	2
	14 DE JULHO PRAIA DE RAMOS		0,0000	0,0000	10

Custo médio de medicamentos prescritos por usuário

Clínica da Família	Equipe	Métrica	Custo médio de medicamentos prescritos por usuário atendido	Custo global de medicamentos prescritos no período em análise	Número total de usuários atendidos no período de análise
SMSDC CMS 14 de Julho - AP 31	Total		0,0000	0,0000	12
Total			0,1017	3.528,9400	34.708

Data de execução: 1/12/2011

Filtros utilizados:

Prompt 1: Data de início do período de análise

1/11/2011

Prompt 2: Data de fim do período de análise

30/11/2011

Prompt 3: Selecione as instituições a incluir no relatório

O Prompt não foi respondido

Clínica da Família	Equipe	Métrica	Custo médio dos SADT's solicitados por usuário atendido	Custo global dos SADT's solicitados no período em análise	Número total de usuários atendidos no período de análise
Não Aplicável	Não Aplicável		0,17	5.400,97	32.463
	Total		0,17	5.400,97	32.463
SMSDC CF Dr. Felipe Cardoso - AP 31	REGINA		0,00	0,00	25
	IRMA PAULA		0,00	0,00	74
	QUATRO BICAS		15,23	1.248,51	82
	PENHA		0,00	0,00	83
	VILA CRUZEIRO		0,00	0,00	81
	UANAPU		0,00	0,00	35
	CASCATINHA		0,00	0,00	45
	MERENDIBA		0,15	10,30	67
	APARECIDA		0,00	0,00	98
	TRES REIS		0,42	30,42	73
	SAO LUCAS		0,00	0,00	23
		Total		1,88	1.289,23
SMSDC CF Zilda Arns - AP 31	VIUVA		0,00	0,00	2
	NOVO ADEUS		0,00	0,00	12
	LOTEAMENTO		0,00	0,00	16
	ALVORADA II		0,00	0,00	28
	RESERVATORIO		0,00	0,00	30
	CAPAO		0,00	0,00	53
	FAZENDINHA		0,00	0,00	2
		Total		0,00	0,00
SMSDC CMS Rodrigo Yamawaki Aguilar Roig - AP 31	FENIX		0,00	0,00	70
	ITARARE		0,00	0,00	42

Custo médio de serviços de apoio a diagnóstico e terapia prescritos por usuário

Clínica da Família	Equipe	Métrica	Custo médio dos SADT's solicitados por usuário atendido	Custo global dos SADT's solicitados no período em análise	Número total de usuários atendidos no período de análise
SMSDC CMS Rodrigo Yamawaki Aguilar Roig - AP 31	ALVORADA		0,00	0,00	1
	ALVORADA/CRUZEIRO		0,00	0,00	2
	Total		0,00	0,00	115
SMSDC CMS João Cândido - AP 31	MARCILIO DIAS 1		0,84	121,00	144
	KELSONS		0,00	0,00	85
	Total		0,53	121,00	229
SMSDC CMS Augusto Boal - AP 31	TIMBAU		0,19	9,16	48
	OLIVEIRA		0,00	0,00	29
	BENTO RIBEIRO DANTAS		0,00	0,00	56
	PROCLAMACAO		0,00	0,00	31
	OROSINA		0,00	0,00	50
	CASINHAS		0,00	0,00	21
	Total		0,04	9,16	235
SMSDC CMS Hélio Smith - AP 31	PAZ		0,00	0,00	4
	NOVA		0,00	0,00	2
	PORTINARI		0,00	0,00	5
	Total		0,00	0,00	11
SMSDC CF Maria Sebastiana de Oliveira - AP 31	ADOLPHO PORTO		0,00	0,00	8
	PRAIA DA ROSA		1,35	67,34	50
	ERICO COELHO		3,46	24,20	7
	MONERO		0,00	0,00	17
	FERNANDO PESSOA		0,00	0,00	16
	Total		0,93	91,54	98
SMSDC CF Assis Valente - AP 31	FLAMINGO		0,00	0,00	16
	BEIJA FLOR		1,32	57,91	44
	EMA		0,00	0,00	7
	AGUIA DOURADA		0,73	22,50	31
	SANTOS DUMONT		0,00	0,00	13
	Total		0,72	80,41	111
SMSDC CMS Nova Holanda - AP 31	ROBSON CAETANO		0,00	0,00	8
	CAMPO DA PATY		0,00	0,00	3
	Total		0,00	0,00	11
SMSDC CMS Samora Machel - AP 31	BELA		0,00	0,00	5
	Total		0,00	0,00	5

Custo médio de serviços de apoio a diagnóstico e terapia prescritos por usuário

Clínica da Família	Equipe	Métrica	Custo médio dos SADT's solicitados por usuário atendido	Custo global dos SADT's solicitados no período em análise	Número total de usuários atendidos no período de análise
SMSDC CMS Dr. Nagib Jorge Farah - AP 31	DEBUSSY		0,00	0,00	18
	FURQUIM MENDES		0,00	0,00	2
	Total		0,00	0,00	20
SMSDC CMS Alemão - AP 31	ABRAAO		0,00	0,00	4
	ARTEMIS		0,00	0,00	1
	TIO PAULINHO		0,00	0,00	48
	TONINHO		0,00	0,00	10
	BAIANA		0,00	0,00	4
	Total		0,00	0,00	67
SMSDC CMS Esperança - AP 31	ESPERANCA		0,00	0,00	47
	Total		0,00	0,00	47
SMSDC CMS Gustavo Capanema - AP 31	SALSA E MERENGUE 1		0,00	0,00	19
	SALSA E MERENGUE 2		1,93	50,15	26
	CAPANEMA 3 - VILA PINHEIRO 1		0,00	0,00	27
	CAPANEMA 4 - VILA PINHEIRO 2		0,00	0,00	7
	CAPANEMA 5 - VILA PINHEIRO 3		0,00	0,00	4
	CAPANEMA 6 - VILA PINHEIRO 4		0,00	0,00	30
	Total		0,44	50,15	113
SMSDC CMS Parque Royal - AP 31	PARQUE ROYAL 1		0,00	0,00	12
	PARQUE ROYAL 2		0,00	0,00	2
	Total		0,00	0,00	14
SMSDC CMS Vigário Geral - AP 31	VIGARIO GERAL 1		0,00	0,00	40
	VIGARIO GERAL 2		0,00	0,00	53
	Total		0,00	0,00	93
SMSDC CMS Vila do João - AP 31	VILA DO JOAO 1 - CONJUNTO ESPERANCA		0,00	0,00	32
	VILA DO JOAO 2 - PATA CHOCA		0,00	0,00	51
	VILA DO JOAO 3 - VILA DO JOAO		0,00	0,00	4
	VILA DO JOAO 4 - VILA DO JOAO		0,00	0,00	7
	VILA DO JOAO 5 - VILA DO JOAO		0,00	0,00	10
	VILA DO JOAO 6 - VILA DO JOAO		0,00	0,00	111
	VILA DO JOAO 7 - CONJUNTO PINHEIRO		0,00	0,00	20
	Total		0,00	0,00	235
SMSDC CMS 14 de Julho - AP 31	14 DE JULHO - ROQUETE PINTO 2		0,00	0,00	2
	14 DE JULHO PRAIA DE RAMOS		0,00	0,00	10

Custo médio de serviços de apoio a diagnóstico e terapia prescritos por usuário

Clínica da Família	Equipe	Métrica	Custo médio dos SADT's solicitados por usuário atendido	Custo global dos SADT's solicitados no período em análise	Número total de usuários atendidos no período de análise
SMSDC CMS 14 de Julho - AP 31	Total		0,00	0,00	12
Total			0,20	7.042,46	34.708